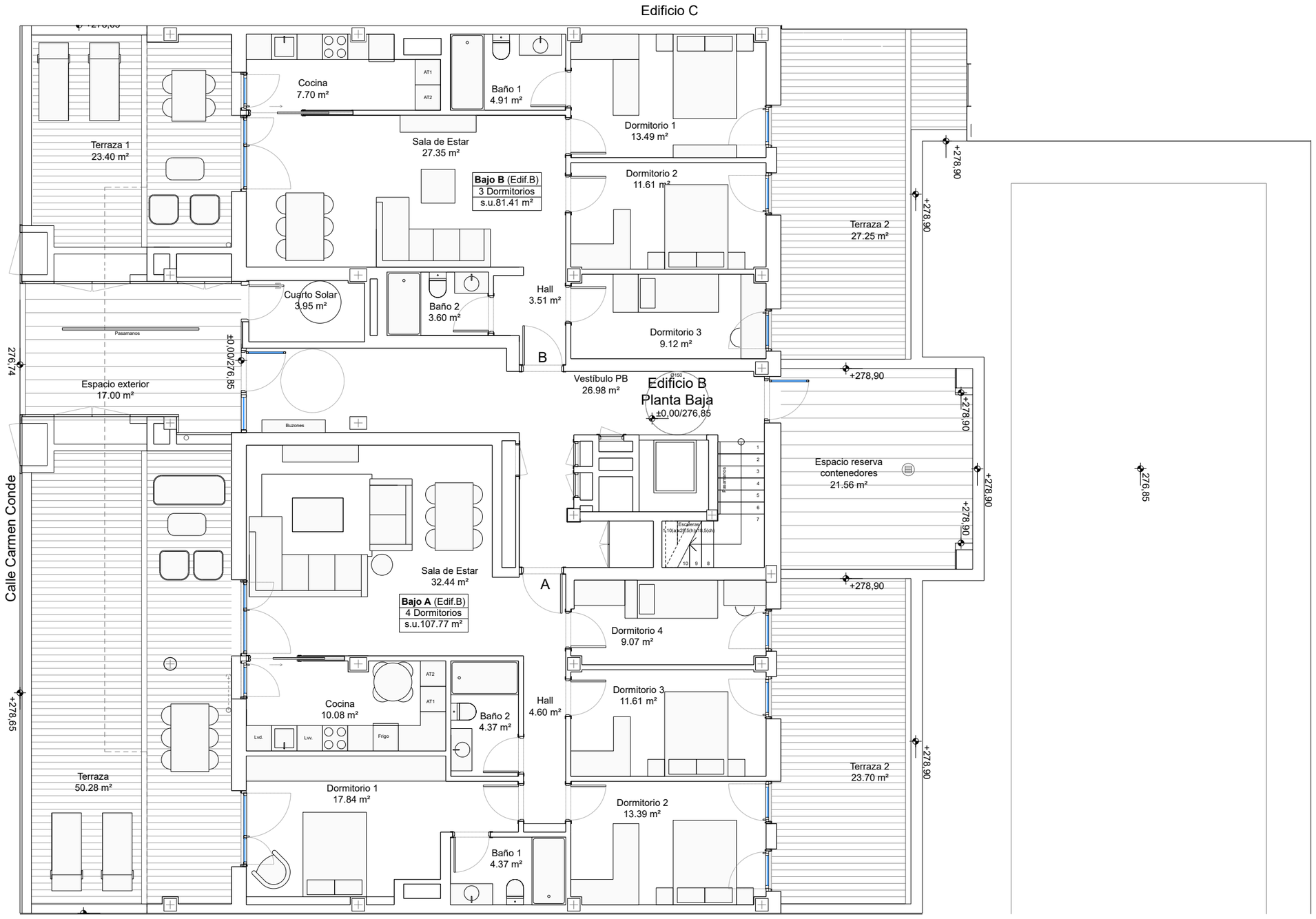


# LA HUERTA

RESIDENCIAL DE VIVIENDA COLECTIVA

N2024A0418 — EXP
03/05/2024 — FECHA DATA
107FC937D58 — CSV
Verificable en www.coavn.org/verificacion
www.coavn.org/verificacion eguztiagarra

VISADO
BISATUA

COLEGIO OFICIAL DE ARQUITECTOS VASCO-NAVARRO
EUSKAL HERRIKO ARKITEKTOEN ELKARGO ZIBILA
NAVARRA


**José Francisco Glaría Yetano**
Doctor Arquitecto

**Francisco Glaría Gastón**
Arquitecto

T: 948 824158 / 636 670305
E: estudio@gehabitar.com www.gehabitar.com
D: c/ Vencerol, 41 bajo, Tudela (Navarra), España



© Gehabitar es una marca registrada de Glaría Estudio Arquitectura SL


| Rev. | Fecha | Descripción | Dib. |
|---|---|---|---|

Notas:No escalar directamente del dibujo. Comunicar discrepancias inmediatamente al Arquitecto. Leer en conjunto con planos de Ingeniería, instalaciones y estructura. Los planos existentes, topografía y edificio existente han sido recogidos de diferentes fuentes. Comprobar dimensiones en obra

Promotor
Jardines de Tudela

Proyecto
G2308

Dirección
Parcela Catastral: 31000000000159745ZE
Polígono 5; Parcela 1781; Subárea 1; Unidad Urbana 1 Tudela, Navarra

P. Baja. Usos y superficies. Edificio B
Generales

G02.B

| | |
|---|---|
| Fecha | 16/04/2024 |
| Escala / Formato | 1:100 (A3) / 1:50 (A1) |
| Dibujado | FG |
| CAD | G2308_G_Plantas |

Proy. Ejecución
01